

Manuale d'Uso

Percorsi Triennali di IeFP

Trasmissione schede anagrafiche degli allievi da ARS al sistema monitoraggio allievi WEB A39

Verifica del codice fiscale con ADE (Agenzia delle Entrate)

documento aggiornato al 21/09/2017

1. Introduzione

A partire dal corrente anno scolastico, 2017/2018, in analogia a quanto effettuato con il software A39, è stata implementata in Ars la verifica dei codici fiscali con l’Agenzia delle Entrate – ADE – mediante strumenti automatici di verifica.

Le comunicazioni degli allievi in ARS, che verranno automaticamente trasmesse ad A39, richiederanno quindi una preventiva verifica dei codici fiscali.

Al momento dell’inserimento della comunicazione di ISCRIZIONE (“100_A39 - Inserimento soggetto/i IPS”) la procedura potrà essere completata solamente se tutti i codici fiscali ivi contenuti saranno stati preventivamente verificati.

1.1 Gestione degli errori nella comunicazione

a. **Errore: “IL CODICE FISCALE XXXYYY... non è stato sottoposto a verifica”**

GEST. COMUNICAZIONI ESISTENTI >> COMUNICAZIONE

Ente:

Tipo Comunicazione:

Data comunicazione:
 Data a cui si riferisce l'evento:

Numero apertura:
 Numero chiusura:

Annotazioni:

Cliccare il codice fiscale, il cognome o il nome per visualizzare e modificare la riga

Gestione delle righe in errore:

ELENCO RIGHE IN ERRORE (23)

ID	CODICE FISCALE	COGNOME	NOME	SESSO	DATA DI NASCITA	ERRORE
1	[REDACTED]	[REDACTED]	MAFFIA	M	[REDACTED]	IL CODICE FISCALE CLAMITRE20L79L NON È STATO SOTTOPOSTO A VERIFICA
2	[REDACTED]	[REDACTED]	DI BARTI	M	[REDACTED]	IL CODICE FISCALE CLAMITRE20R74L NON È STATO

La comunicazione 100_A39 - Inserimento soggetto/i IPS si ferma in errore se contiene anagrafiche con codice fiscale non verificato, l’errore viene indicato nella riga del codice fiscale interessato.

Si potrà forzare la verifica dei codici fiscali contenuti nella comunicazione con il nuovo tasto ‘VERIFICA CODICI FISCALI’.

Si otterrà il seguente avviso:

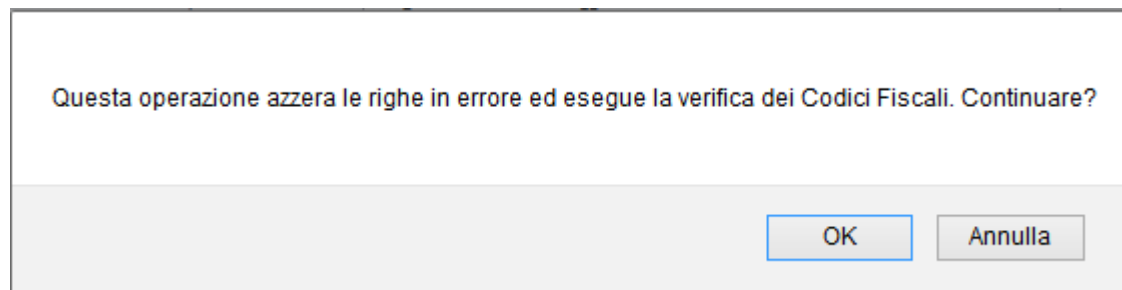

Una volta accertati che tutti i codici fiscali sono verificati e corretti si potrà confermare definitivamente la comunicazione con il tasto ‘CONFERMA COMUNICAZIONE’.

b. Errore: “IL CODICE FISCALE XXXYYY... è corretto ma alcuni dati anagrafici sono difformi. Si prega di correggere i dati difformi dalla scheda anagrafica”



La comunicazione 100_A39 - Inserimento soggetto/i IPS si ferma in errore se contiene anagrafiche con codice fiscale verificato, ma dalla cui verifica emerge una difformità tra i dati anagrafici della scheda dello studente in Ars e i dati dell’ADE.

ELENCO RIGHE IN ERRORE (1)						
ID	CODICE FISCALE	COGNOME	NOME	SESSO	DATA DI NASCITA	ERRORE
17	XXXXXXXXXX	XXXXXXXXXX	XXXXXXXXXX	M	18/01/1988	IL CODICE FISCALE MTECR502M18Z335H È CORRETTO MA ALCUNI DATI ANAGRAFICI SONO DIFFORMI. SI PREGA DI CORREGGERE I DATI DIFFORMI DALLA SCHEDA ANAGRAFICA.

Per risolvere questa situazione, nella sezione ALUNNI di Ars, nella scheda dell’alunno, è stata inserita una funzione per la verifica con ADE di un singolo codice fiscale.

Accanto al codice fiscale appare la descrizione che ricorda se già controllato o meno e, nella parte alta della scheda, il tasto ‘VERIFICA CON ADE’ permette di forzare la verifica

I TUOI ALLIEVI » SOGGETTO

VERIFICA SU ARS **VERIFICA CON ADE**

Consultazioni CO

RAPPORTI DI LAVORO **MOVIMENTI**

Dati Soggetto

Codice Fiscale Non controllato

Cognome

Nome

Data di nascita

Al termine della verifica il programma permette all'operatore di allineare i dati Ars sulla base dei dati dell'ADE cliccando sul tasto 'CONFERMA DATI ADE'.



VERIFICA CODICE FISCALE - Mozilla Firefox

www.ciclavorveneto.it/verifica/codicefiscale/Soggetti/1104006404/MTC0002M1021134

VERIFICA CODICE FISCALE

Confronto tra l'anagrafica di ARS e i dati della Agenzia delle Entrate per l'alunno EMETO CHRISTOPHER IKECHUKW

DATI ARS				
NOME	COGNOME	SESSO	DATA NASCITA	COMUNE NASCITA
XXXXXXXXXX	XXXXXXXXXX	M	18/08/2002	XXXXXXXXXX

DATI AGENZIA DELLE ENTRATE				
NOME	COGNOME	SESSO	DATA NASCITA	COMUNE NASCITA
XXXXXXXXXX	XXXXXXXXXX	M	18/08/2002	XXXXXXXXXX

Il controllo sul codice fiscale ha dato esito positivo ma si sono riscontrate differenze con i dati anagrafici della Agenzia delle Entrate su: nome.

CONFERMA DATI ADE

CHIUDI

Solo dopo questa operazione sarà possibile tornare nella comunicazione 100_A39 - Inserimento soggetto/i IPS e cliccare su 'CONFERMA COMUNICAZIONE'

c. *Errore: “IL CODICE FISCALE XXXYYY... non ha superato la verifica”*

In questi casi non sarà possibile inserire il dato in A39, occorrerà inserire in ARS un'anagrafica corretta diversa dalla precedente.